



今回は、福岡県臨床工学技士会の
岩本ひとみ様をお招きして、

「女性のワークライフバランス」

をテーマにご講演頂きます。

女性技士の皆様にとって大変興味
深い内容になっております。

沢山の参加をお待ちしております。

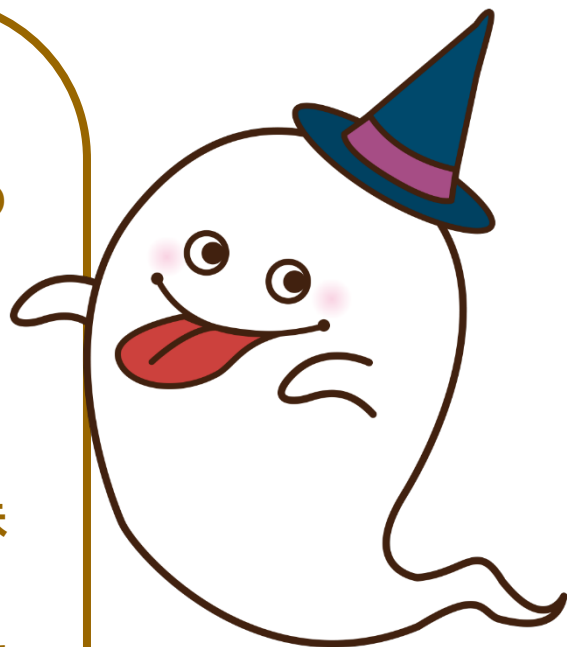

第4回THE女子会

日時：平成30年10月13日(土)

18時30分 開始

(受付18時～)

場所：宮崎市内

(人数確定後改めてご案内します。)

参加費：1000円

申込締切：平成30年9月23日(日)

主催：宮崎県臨床工学技士会

申込み・問い合わせ先

E-mail : yamm.68.5@gmail.com

